

À la découverte de la filière **forêt-bois du Grand Est**

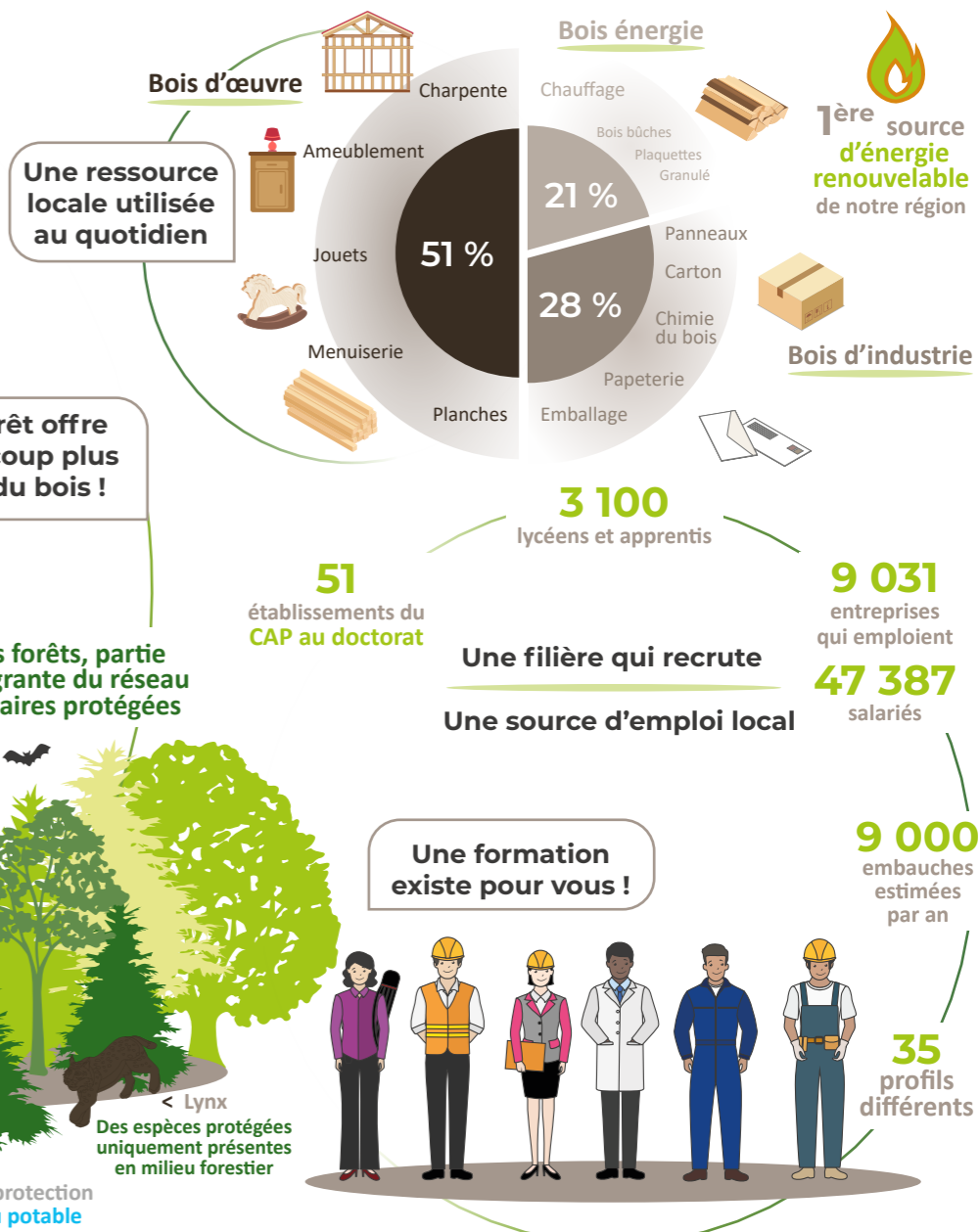

Le Grand Est : des territoires forestiers riches et diversifiés - une filière dynamique

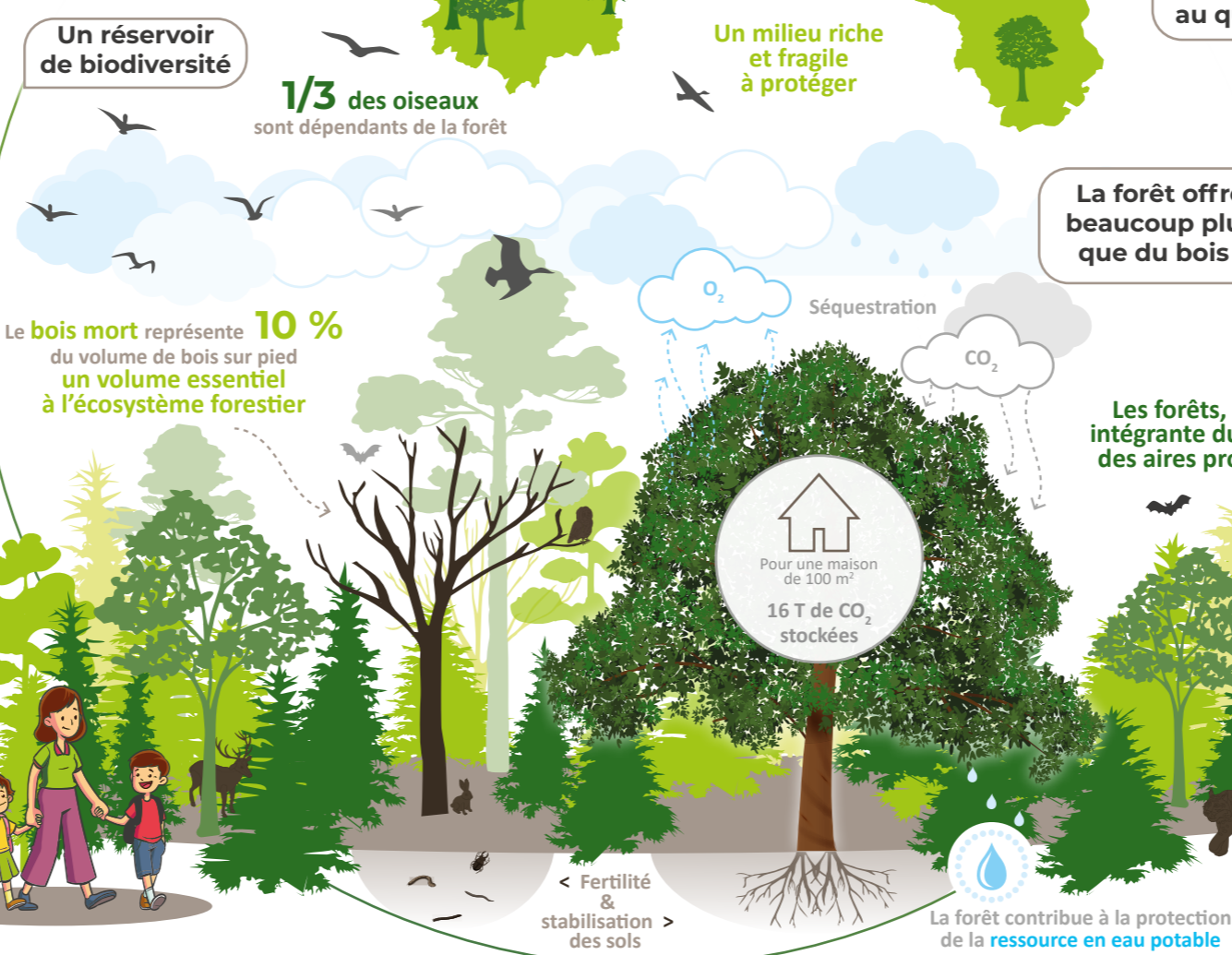

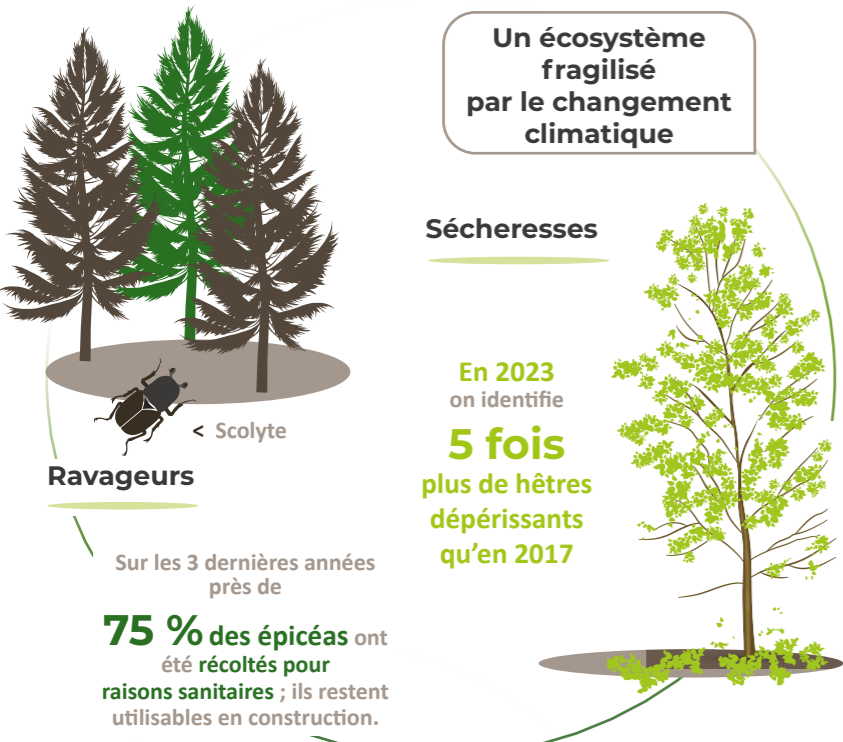
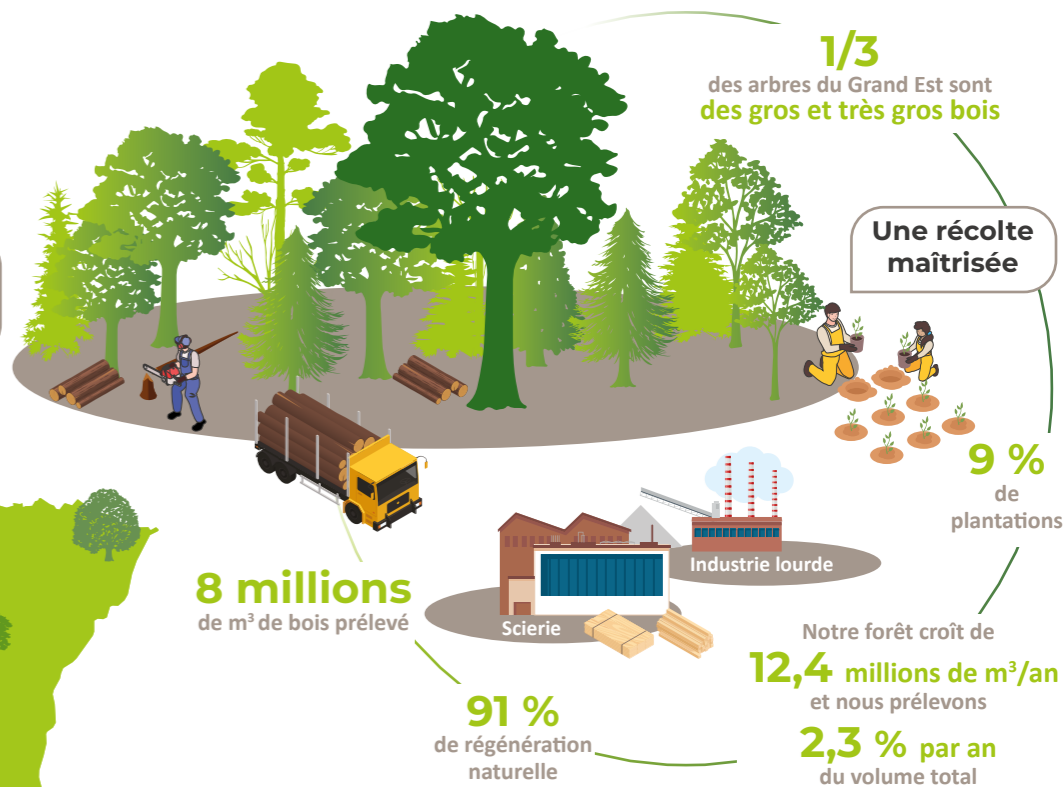
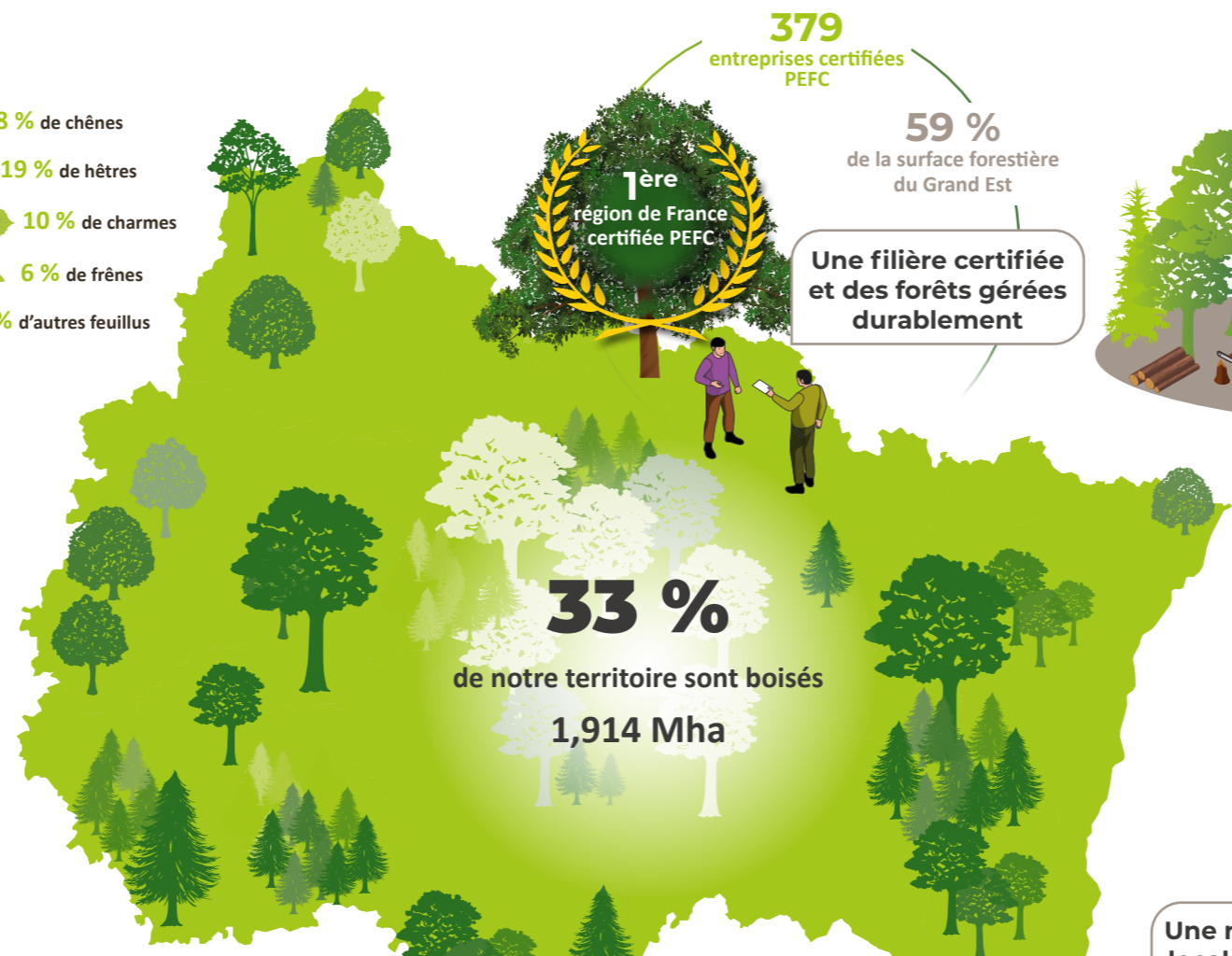
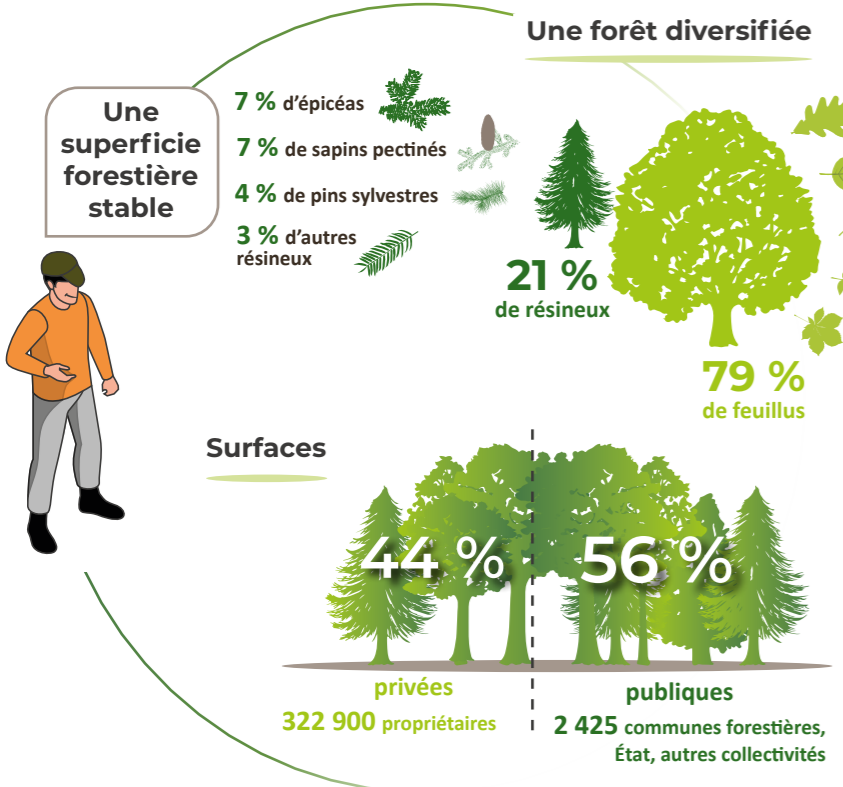

FIBOIS

GRAND EST

Antenne de Châlons-en-Champagne

Maison Régionale de la Forêt et du Bois
Complexe agricole du Mont Bernard
51000 CHÂLONS-EN-CHAMPAGNE
Tél. : 03 26 26 82 65

Siège social - Antenne de Nancy

3 allée des Tilleuls
CS 50022
54181 HEILLECOURT CEDEX
Tél. : 03 83 37 54 64

Antenne de Strasbourg

Espace Européen de l'Entreprise
2 rue de Rome
67300 SCHILTIGHEIM
Tél. : 03 88 19 17 19



contact@fibois-grandest.com
www.fibois-grandest.com



Les données présentées dans la plaquette sont issues de :

- DRAAF Grand Est : *Bilan 2023 du Pôle Santé des forêts*
- DRAAF Grand Est - FIBOIS Grand Est : *Mémento de la filière forêt-bois du Grand Est édition avril 2021* DRAAF Grand Est - IGN : *(Bio)Diversité des forêts de la région du Grand Est mai 2021*
- FCBA - CODIFAB - *Carbone Forêt-Bois : des faits et des chiffres édition 2021*
- FIBOIS Grand Est : *Les emplois de la filière forêt-bois en France et dans le Grand Est 2023*
- IGN : *Inventaire Forestier National - Mémento 2023*
- *Observatoire Grand Est de la Biodiversité : Panorama et chiffres clés 2022 Milieux Forestiers*
- PEFC Grand Est

Plus d'informations sur la filière forêt-bois :

- DRAAF Grand Est - *statistiques sur la filière forêt-bois* : draaf.grand-est.agriculture.gouv.fr/forets-bois-industries-du-bois-r687.html
- DRAAF Grand Est - *informations économiques et réglementaires sur la filière forêt-bois* : draaf.grand-est.agriculture.gouv.fr
- IGN - *statistiques sur les surfaces forestières* : inventaire-forestier.ign.fr

RÉDACTION & CRÉATION : FIBOIS Grand Est - ILLUSTRATIONS : FIBOIS Grand Est ; Creativetoons, lbrandify, Macrovector, Rawpixel.com / FREEPIK.
Tous droits réservés. Août 2024.

IMPRESSION : Imprimerie Moderne à Pont-à-Mousson - Papier PEFC 100 %.
NE PAS JETER SUR LA VOIE PUBLIQUE

